

CREACION DE UNA BASE DE DATOS

1. Abrir el panel de aplicaciones , Activar y correr los modulos Apache, MySql y FileZilla.

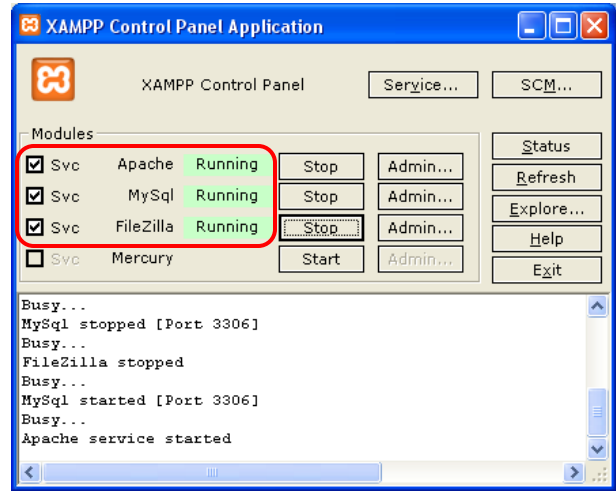
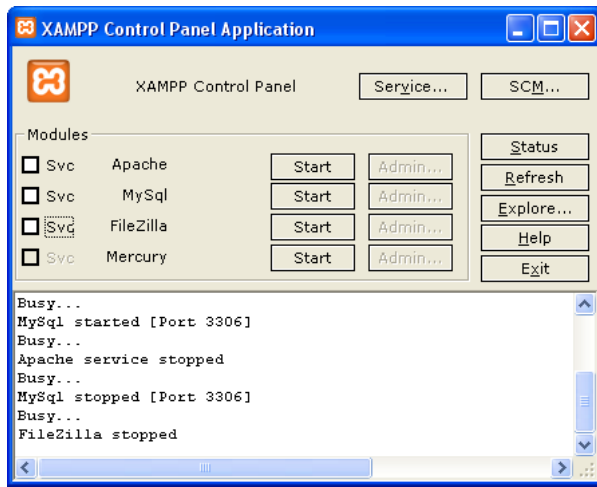

2. Abrir navegador  Internet Explorer

3. Teclear en la barra de direcciones: <http://localhost>

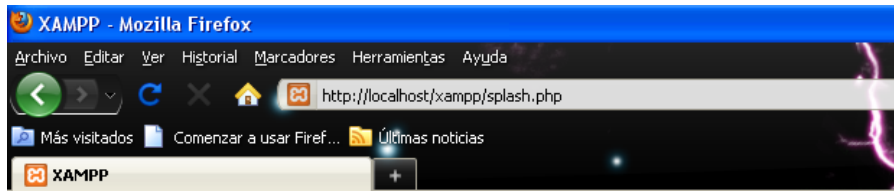

[English](#) / [Deutsch](#) / [Francais](#) / [Nederlands](#) / [Polski](#) / [Italiano](#) / [Norwegian](#) / **4. Seleccionar Español**

XAMPP Version 1.7.0

XAMPP for Windows

English / Deutsch / Fr. / Português (Brasil) /

XAMPP
[PHP: 5.2.8]
Bienvenido
Estado
chequeo de seguridad
Documentación
Componentes
phpinfo()

Demos
Administración de CD
Bioritmo
Instant Art
Flash Art
Agenda de telefonos
Excel_Writer
ADODB

Herramientas
phpMyAdmin
Webalizer

Bienvenido a XAMPP para Windows Version 1.7.0 !

Felicitades:
XAMPP se instaló con éxito en su ordenador!

Ahora se puede empezar a trabajar. :) Primero por favor pulse encima de »E una visión de que es lo que funciona ya. Algunas funciones estarán desactiv en todas partes o eventualmente podrían ocasionar problemas.

Atención: XAMPP fue modificado a partir de la versión 1.4.x a una administra paquetes/Addons:

- XAMPP paquete básico
- XAMPP Perl addon
- XAMPP Tomcat addon
- XAMPP Cocoon addon
- XAMPP Python addon (developer version)

Y en un futuro:

- XAMPP Utility addon (Accesorio pero aún inactivo)
- XAMPP Server addon (otros servidores aún inactivos)

5. Clic en phpMyAdmin

PANTALLA GENERAL DE MySQL

localhost / localhost | phpMyAdmin

phpMyAdmin

Servidor: localhost

Bases de datos SQL Estado actual Variables Juegos de caracteres Motores Privilegios

Procesos Exportar Importar

Acciones

MySQL localhost

Crear nueva base de datos @

Cotejamiento

Cotejamiento de las conexiones MySQL: utf8_general_ci

Interfaz

Idioma - Language @: Español - Spanish

Tema / Estilo: Original

Cambiar el color:

Tamaño del font: 82%

MySQL

Servidor: localhost via TCP/IP

Versión del servidor: 5.1.30-community

- ▶ Versión del protocolo: 10
- ▶ Usuario: root@localhost

Juegos de caracteres de MySQL: UTF-8 Unicode (utf8)

Servidor web

- ▶ Apache/2.2.11 (Win32) DAV/2 mod_ssl/2.2.11 OpenSSL/0.9.8i mod_autoindex_color PHP/5.2.8
- ▶ Versión del cliente: 5.1.30
- ▶ extensión PHP: mysql

phpMyAdmin

- ▶ Acerca de esta versión: 3.1.1
- ▶ Documentación
- ▶ Wiki
- ▶ Página oficial de phpMyAdmin
- ▶ [ChangeLog] [Subversion] [Lists]

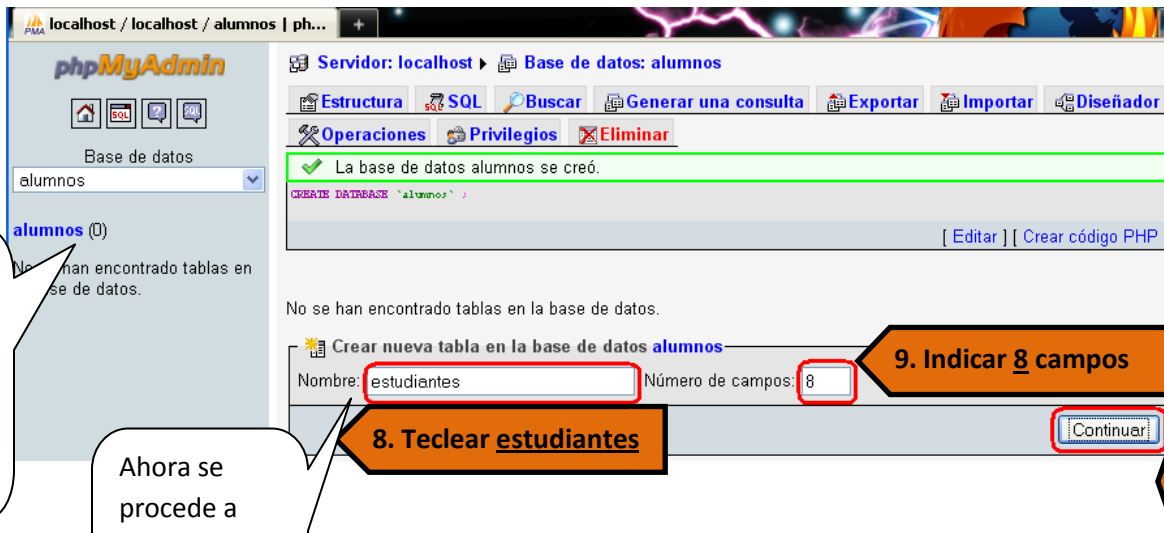
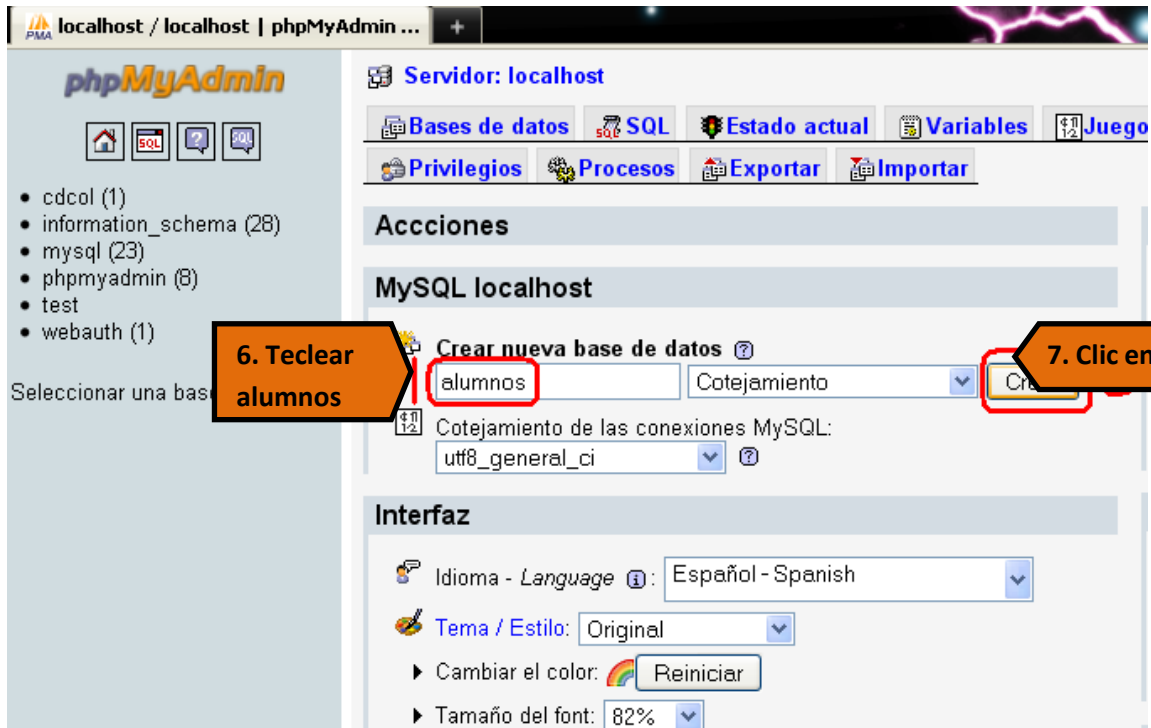

localhost / localhost / alumnos / est...
phpMyAdmin
Base de datos: alumnos
alumnos (0)
No se han encontrado tablas en la base de datos.

nombre	VARCHAR	30	Ninguna	lati
direccion	VARCHAR	50	Ninguna	lati
telefono	VARCHAR	20	Ninguna	lati
edad	INT	3	Ninguna	
sexo	VARCHAR	10	Ninguna	lati
modulo	VARCHAR	0	Ninguna	lati

Comentarios de la tabla:
Motor de almacenamiento: MyISAM
Cotejamiento:
definición de la PARTICIÓN:
12. Clic en Grabar
Grabar O Añadir 1 campo(s) Continuar

localhost / localhost / alumnos / est...
phpMyAdmin
Servidor: localhost Base de datos: alumnos Tabla: estudiantes
Examinar Estructura SQL Buscar Insertar Exportar Importar Operaciones Vaciar
Eliminar
La Tabla `alumnos`.`estudiantes` se creó.
CREATE TABLE `alumnos`.`estudiantes` (
 `id` INT(10) NOT NULL AUTO_INCREMENT ,
 `idestudiantes` VARCHAR(10) CHARACTER SET latin1 COLLATE latin1_general_ci NOT NULL ,
 `nombre` VARCHAR(30) CHARACTER SET latin1 COLLATE latin1_general_ci NOT NULL ,
 `direccion` VARCHAR(50) CHARACTER SET latin1 COLLATE latin1_general_ci NOT NULL ,
 `telefono` VARCHAR(20) CHARACTER SET latin1 COLLATE latin1_general_ci NOT NULL ,
 `edad` INT(3) NOT NULL ,
 `sexo` VARCHAR(10) CHARACTER SET latin1 COLLATE latin1_general_ci NOT NULL ,
 `modulo` VARCHAR(0) CHARACTER SET latin1 COLLATE latin1_general_ci NOT NULL ,
)
Aquí nos muestra el resultado de los campos generados en la tabla.
Código SQL que genera automáticamente el navegador web.
Campos generados:

Campo	Tipo	Cotejamiento	Atributos	Nulo	Predeterminado	Extra	Acción
<input type="checkbox"/> id	int(10)			No	Ninguna	auto_increment	
<input type="checkbox"/> idestudiantes	varchar(10)	latin1_general_ci		No	Ninguna		
<input type="checkbox"/> nombre	varchar(30)	latin1_general_ci		No	Ninguna		
<input type="checkbox"/> direccion	varchar(50)	latin1_general_ci		No	Ninguna		
<input type="checkbox"/> telefono	varchar(20)	latin1_general_ci		No	Ninguna		
<input type="checkbox"/> edad	int(3)			No	Ninguna		
<input type="checkbox"/> sexo	varchar(10)	latin1_general_ci		No	Ninguna		
<input type="checkbox"/> modulo	varchar(0)	latin1_general_ci		No	Ninguna		

Marcar todos/as / Desmarcar todos Para los elementos que están marcados:
Vista de impresión Vista de relaciones Planteamiento de la estructura de tabla
Añadir 1 campo(s) Al final de la tabla Al comienzo de la tabla Después de id Continuar

